



PERÚ

Ministerio
de la Producción



USAID
DEL PUEBLO DE LOS ESTADOS
UNIDOS DE AMÉRICA

NCBA
CLUSA
National Cocoa Producers' Union

Siempre
con el pueblo

Fondos disponibles para capital de trabajo, desarrollo de tecnología e innovación

Dirección General de Desarrollo Empresarial
Dirección de Cooperativas e Institucionalidad (DCI)





RUTA PRODUCTIVA EXPORTADORA

Fondos disponibles para capital de trabajo, desarrollo de tecnología e innovación para el sector productivo de café, cacao y banano

Dirección de Cooperativas e Institucionalidad
Dirección General de Desarrollo Empresarial
Ministerio de la Producción





PERÚ

Ministerio
de la Producción



CONTENIDO

Fondos
disponibles



Recursos No Reembolsables
del Sector Público/Privado



Entidades Financieras
Nacionales



Entidades Financieras Sociales
Internacionales



PERÚ

Ministerio
de la Producción



¿Cuáles son los fondos
disponibles para
cooperativas, empresas y
asociaciones?



1. Recursos No Reembolsables del sector público/privado



- ✓ Mecanismo de apalancamiento y asignación de recursos para financiar planes de negocio y/o proyectos de desarrollo, innovación e investigación.
- ✓ Implementado por entidades públicas o privadas, nacionales o internacionales.
- ✓ Tiene como objetivo promover y mejorar la capacidad productiva de las actividades económicas que realizan los involucrados.
- ✓ Los recursos son entregados a través de programas, estrategias y/o proyectos.
- ✓ Las organizaciones solicitantes deben cumplir con requisitos de participación y pasar por un proceso de evaluación y selección.
- ✓ Se obtiene activos para la generación de beneficios para los miembros de la organización



PERÚ

Ministerio de la Producción



1.1. Programas, Estrategias y/o Proyectos

SECTOR PUBLICO (11)			
PRODUCE	MIDAGRI	MINCETUR	MIDIS
 <p>Programa de Emergencia Empresarial</p>   <p>APOYO A LA COMPETITIVIDAD PRODUCTIVA</p>  <p>PROGRAMA NACIONAL DE INNOVACIÓN EN PESCA Y ACUICULTURA</p>	 <p>Programa de Compensaciones para la Competitividad</p>  <p>PROGRAMA DE DESARROLLO PRODUCTIVO AGRARIO RURAL</p> <p>AVANZAR RURAL</p>  <p>Programa Nacional de Innovación Agraria</p>	   <p>Programa de Apoyo a la Internacionalización</p>	 <p>Vamos a crecer</p>



PRO innóvate



EMPRESARIOS



INNOVACIÓN EMPRESARIAL



DESARROLLO PRODUCTIVO



INSTITUCIONES DEL ECOSISTEMA



Detalle

Programa Nacional de Desarrollo Tecnológico e Innovación - ProInnovate (Innovate Perú) cofinancia proyectos de innovación empresarial, desarrollo productivo, emprendimiento e instituciones del ecosistema, a través de concursos nacionales agrupados en cuatro portafolios.



Publico Objetivo

Empresas, emprendedores innovadores, entidades de soporte al emprendimiento, asociaciones/cooperativas productivas y gremios empresariales, entidades del sector público y entidades académicas de los sectores de producción de bienes y servicios.

Todos los sectores y niveles



Requisitos de participación

- Personas jurídicas legalmente constituidas Ruc activo y habido.
- Contar con un (01) año o más de funcionamiento continuo.
- Registrar ventas anuales en el 2021 superiores a cero.
- Postular de forma individual o acompañados por Entidades Asociadas.
- No tener en ejecución convenios/contratos de adjudicación de RNR



Monto de Cofinanciamiento (no reembolsable)

RNR de hasta S/ 300,000.00

RNR = 40% y 75% del valor total del proyecto.

Solicitante = 60% - 25% de la contrapartida se realizará con aportes monetarios y no monetarios.



PERÚ

Ministerio de la Producción

<https://www.proinnovate.gob.pe/>



Destinamos un fondo total de S/ 64.6 millones para la reactivación de las mipymes afectadas por la emergencia sanitaria



Programa de Emergencia Empresarial

MIPYMES DIGITALES



MERCADOS MODERNOS



Concursos abiertos

MYPES REACTIVADAS



MIPYMES DE CALIDAD



Inicio: 21 de febrero del 2022

Cierre: 22 de julio de 2022



Fondo concursable no reembolsable para cofinanciar la transferencia de conocimientos, adopción y adaptación tecnológica de las mipymes, con la finalidad de adecuar y/o mejorar sus actividades, afrontando los desafíos para su reactivación económica.



Micro, pequeñas y medianas empresas afectadas por la emergencia sanitaria y asociaciones de mercados de abastos (destina S/ 64,6 millones)

Sin restricción

- Contar con RUC activo
- Acreditar disminución en ventas superior al 20% (veinte por ciento)
- Registren ventas que no superen las 1700 UIT.
- Postular solo a una modalidad del Programa por concurso
- No presentar deudas coactivas reportadas de seguridad social ni de otras obligaciones tributarias o no tributarias.
- Los representantes legales de las personas jurídicas, no deben tener antecedentes penales, policiales, ni judiciales.
- No haber sido declaradas en insolvencia o procedimiento concursal por la autoridad competente.



MYPES Reactivadas=S/ 35 mil (sufrido caídas en ventas superiores al 20% en el último año)
MIPYMEs Digitales=S/ 35 mil (reducir sus brechas tecnológicas)
MIPYMEs de calidad=S/ 35,000.00 (certificaciones para mejorar su productividad y acceder a nuevos mercados)
Mercados Modernos= S/30 mil (manejo de RS) S/50 mil (Mejoramiento sanitarios de puestos de venta) S/80 mil (Cadena de frio)



Iniciativas de Apoyo a la competitividad productiva - PROCOMPITE, Ley N° 29337 Estrategia prioritaria de desarrollo productivo a favor de los pequeños productores, implementado por los GR/GL mediante procesos concursables.



Publico Objetivo

AEO formalmente constituido bajo cualquier modalidad de organización o gestión empresarial contemplada en la legislación vigente y que tenga entre sus fines desarrollar actividad productiva y/o empresarial.

Actividad económica: cadenas productivas priorizadas por el GI



Requisitos de participación

- Realizar una actividad económica dentro de los sectores priorizados por los GR/GL
- Ruc activo y habido y vigencia de poder
- Declaración jurada de antecedentes del representante legal del AEO
- Plan de negocio
- No recibir cofinanciamiento de otra entidad o programa del estado
- No encontrarse en calificación a pérdida en el sistema financiero



Monto de Cofinanciamiento (no reembolsable)

Categorías	N° miembros	Cofinanciamiento GR/GL		Aporte AEO
A	10	Min S/ 80 mil Max S/ 160 mil	Max 80%	20% (15% Valorizado + 5% efectivo)
B	2	Min S/ 80 mil Max S/ 350 mil	Max 70%	30% (20% Valorizado + 10% efectivo)
C	20	Min S/ 100 mil Max S/ 1 millón	Max 50%	50% (30% Valorizado + 20% efectivo)



Nro.	Entidad	Convocatoria	Periodo de registro de participantes
1	REGION ANCASH SEDE CENTRAL ANCASH, HUARAZ, HUARAZ	Concurso PROCOMPITE 2022-1	22/06/2022 - 08/07/2022
2	MUNICIPALIDAD PROVINCIAL DE CAJAMARCA CAJAMARCA, CAJAMARCA, CAJAMARCA	Concurso PROCOMPITE 2022-1	04/07/2022 - 15/07/2022
3	MUNICIPALIDAD PROVINCIAL DEL CUZCO CUSCO, CUSCO, CUSCO	Concurso PROCOMPITE 2022-1	23/06/2022 - 10/07/2022
4	MUNICIPALIDAD DISTRITAL DE PISAC CUSCO, CALCA, PISAC	Concurso PROCOMPITE 2022-1	01/07/2022 - 04/07/2022
5	REGION LIMA LIMA, HUAURA, HUACHO	Concurso PROCOMPITE 2022-PGRL-1	24/06/2022 - 27/07/2022

PROCOMPITE

APOYO A LA COMPETITIVIDAD PRODUCTIVA





PROGRAMA NACIONAL DE INNOVACIÓN
EN PESCA Y ACUICULTURA



PERÚ

Ministerio
de la Producción



Detalle

Es un Programa de Inversión Pública (19-2014-SNIP) que cuenta con el cofinanciamiento del Banco Mundial, tiene como principio promover la I&D+i de manera sostenible e inclusiva. A partir del cofinanciamiento de subproyectos, incentiva la asociatividad y cooperación interinstitucional, bajo el enfoque del desarrollo sostenible (económica, social, ambiental y de gobernanza)



Publico Objetivo

Agentes económicos a lo largo de toda la cadena de valor.
Empresas, asociaciones de productores, cooperativas, OSPAS

Sectores Pesca y Acuicultura (P&A)



Requisitos de
participación

- Copia de la Partida Registral o Estatuto
- Estar legalmente constituidas y tener un objeto social vinculado a los sectores de pesca o acuicultura.
- (RUC) vigente, activo y habido.
- No tener subproyectos en ejecución
- No haber sido sancionada con inhabilitación temporal o definitiva para contratación el Estado.



Monto de Cofinanciamiento (no
reembolsable)

SEREX= Máximo S/ 101,136 de RNR (Subproyectos de Servicios de Extensión)
SFOCA= Máximo S/ 84,280 de RNR (Subproyectos de Fortalecimiento de Capacidades en servicios de I&D+i)
SIA= Máximo S/ 606,816 de RNR (Subproyectos de investigación adaptativa)
SIADe= Máximo S/ 606,816 de RNR (Subproyectos de Investigación Aplicada y Desarrollo Experimental)



Programa de Compensaciones para la Competitividad – PCC AGROIDEAS, otorga recursos no reembolsables en apoyo a la asociatividad, gestión empresarial y adopción de tecnología con la finalidad de elevar la competitividad.



Pequeños y medianos productores agrarios organizados que realizan Actividades agrarias



- Ser elegibles y cumplir con los requisitos de tipo legal y contable (Unidad Productiva Sostenible-UPS, PJ, RUC, 80% de socios no morosos, titular de la propiedad o poseionario, predio en producción)
- Presentar un plan de negocios sostenible y rentable.
- Contar con la contrapartida al cofinanciamiento ofrecido.
- No haber accedido al financiamiento de otro incentivo.



- Incentivo de Asociatividad: 50% de la UIT
- Fortalecimiento de las Formas Asociativas de los Productores Agrarios: 24 UIT por cada Forma Asociativa (FA=PJ \geq 5 años, que represente \geq 5 OA Nivel Nacional , \geq 3 OA Nivel Regional)
- Adopción de tecnología: Hasta 300 UIT por OA y un máximo de 04 UIT por socio, OA aporta entre 60% y 80%.
- Reconversión productiva: 60UIT/20 H/Productor, max 300 H/OA.
- Gestión Empresarial: 12 UIT anuales, máximo 3 años, 1: 80/20, 2: 65/35, 3: 50/50





Mejoramiento y ampliación de los servicios públicos para el desarrollo productivo local en los ámbitos de la sierra y selva del Perú



PERÚ

Ministerio de Agricultura y Riego

<https://avanzarrural.org.pe/>



Detalle

RNR cofinanciamiento de proyectos de negocios rurales, dirigido a organizaciones de pequeños productores para incrementar la competitividad y la resiliencia de los pequeños productores agrarios para generar mayor acceso a servicios de apoyo al desarrollo productivo en las regiones de la sierra y la selva de los departamentos de Amazonas, Ancash, Cajamarca, Lima, San Martín



Publico Objetivo

Pequeños productores y productoras agrícolas organizados en cooperativas y asociaciones de productores.

Actividades agrarias



Requisitos de participación

- Tener al menos un 40% de mujeres y un 20% de jóvenes en su conformación organizacional.
- Personería jurídica vigente (partida registral y vigencia de poder de la junta directiva de la organización)
- RUC activo y habido
- Contar con el aporte de recursos en efectivo, equivalente al 20% del costo total del plan de negocio.
- Mujeres, jóvenes e indígenas, el aporte equivale al 10, 13 o 15% del costo total del proyecto.
- Contar con cuenta bancaria.



Monto de Cofinanciamiento (no reembolsable)

Tipo	Cofinanciamiento	Aporte usuarios	Total
PN avanzados	S/ 280 mil	S/ 70 mil	S/ 350 mil
PN consolidación	S/ 100 mil	S/ 25 mil	S/ 125 mil
PN de jóvenes	S/ 70 mil	S/ 12,353 mil	S/ 82,353 mil



PERÚ

Ministerio
de la Producción

ITEMS	DESCRIPCIÓN
Nombre	Programa Nacional de Innovación Agraria – PNIA (culminó sus operaciones en el mes de febrero del 2021)
Entidad Responsable	Ministerio de Desarrollo Agrario y Riego (MIDAGRI)
Pagina web	https://www.gob.pe/institucion/pnia/institucional
Detalle	Creado para contribuir al establecimiento y consolidación de un sistema nacional moderno de ciencia, tecnología e innovación para el desarrollo del sector agrario , descentralizado y plural; en asociación con el sector privado a través de dos Proyectos de Inversión Pública.
Publico Objetivo	Asociaciones de agricultores, comunidades campesinas y centros de investigación.
LOGROS	<p>804 SUBPROYECTOS FINANCIADOS De innovación agraria a nivel nacional.</p> <p>1300 ACTORES ARTICULADOS con el Sistema Nacional de Ciencia y Tecnología, Comité de Gestión Regional Agrario, Concytec y Agendas Regionales.</p> <p>1000 INVESTIGACIONES REGISTRADAS Desarrolladas por el INIA en la plataforma D-Space bajo los estándares del Concytec.</p> <p>294 CAPACITADOS Entre investigadores y transferencistas a través de pasantías en la UNALM, IICA, CATIE, NCSU y CIAT.</p> <p>330 MILLONES DE SOLES EJECUTADOS con el propósito de incrementar la innovación agraria en el Perú.</p> <p>97 PROFESIONALES ASIGNADOS entre PhD y MSc con el fin de apoyar al INIA en su conversión a Organismo Técnico Especializado (OTE).</p> <p>300 BECAS DE PASANTÍAS FINANCIADAS en universidades e instituciones especializadas a nivel nacional e internacional.</p> <p>82 BECAS DE MAESTRÍAS NACIONALES FINANCIADAS en instituciones a nivel nacional.</p>



Turismo Emprende



Detalle

Programa (RNR) que busca promover la creación desarrollo y consolidación de emprendimientos privados vinculados a la actividad turística.



Publico Objetivo

Micro empresas formales del sector turismo a nivel nacional



Requisitos de
participación

- Desarrollar servicios de: agencia de viajes, alojamiento, alimentación (actividad económica principal y/o secundaria registrada en la Ficha RUC)
- Estar registrados en el Directorio de prestadores de servicios turísticos y/o el sistema de Prestadores turísticos (SET Regionales) del MINCETUR.
- Haber iniciado sus actividades previo al 31 de diciembre de 2021.
- No superar las 150 UIT de ingreso anual según el reporte Tributario emitido por SUNAT, años contables 2020 y/o 2021.



Monto de Cofinanciamiento (no
reembolsable)

Desde S/ 40,000.00 a S/ 42,000.00 (100% del Monto de Cofinanciamiento asume Turismo Emprende)

Aporte no monetario por parte del Beneficiario: mínimo 10% del monto de cofinanciamiento.



Detalle

Programa que realiza el CNR de actividades dirigidas a fortalecer, promover e incentivar el proceso de internacionalización de las empresas, contribuyendo a mejorar su competitividad y optimizando sus capacidades y habilidades de gestión en proyectos de comercio exterior.(estudios y actividades)

Las fronteras no son límites,
son oportunidades!



Publico Objetivo

Micro, Pequeñas y Medianas Empresas (MIPYMEs) exportadoras y con potencial exportador que buscan concretar un proyecto de internacionalización

Producción de bienes y servicios con potencial exportador



Requisitos de participación

- Bienes o servicios - Producto con alto potencial exportador , empresas con experiencia exportadora, exportadores regulares, ER con conocimiento en mercados internaciones
- No encontrarse inmersa en algún proceso concursal y Postular a una modalidad por concurso.
- No estar por debajo de la categoría CPP, No presentar deudas coactivas tributarias.
- No tener inhabilitación vigente para contratar con el Estado
- Antecedentes policiales, penales y judiciales.



PAI

Programa de Apoyo a la Internacionalización

Operado por PROINNOVATE del el Ministerio de la Producción



PERÚ

Ministerio de Comercio Exterior y Turismo

<https://www.pai.pe/>



Monto de Cofinanciamiento (no reembolsable)



Emprendimiento Exportador

POSTULA AHORA

Cofinanciamiento PAI hasta S/ 70,000



Potenciamiento de Exportaciones

POSTULA AHORA

Cofinanciamiento PAI hasta S/ 90,000



Consolidación de la Actividad Exportadora

POSTULA AHORA

Cofinanciamiento PAI hasta S/ 150,000



Implantación Comercial

NO DISPONIBLE

Cofinanciamiento PAI hasta S/ 300,000



PERÚ

Ministerio
de la Producción

ITEMS	DESCRIPCIÓN
Nombre	El proyecto: Haku Wiñay-Noa Jayatai (Vamos a crecer)
Entidad Responsable	Fondo de Cooperación para el Desarrollo Social (Foncodes) es un programa nacional del Ministerio de Desarrollo e Inclusión Social (Midis)
Pagina web	https://www.foncodes.gob.pe/portal/index.php/haku-winay
Detalle	Promueve la generación de oportunidades económicas para los hogares rurales en situación de pobreza (economías de subsistencia), mejorando sus capacidades técnicas, dotando activos productivos, fortaleciendo el capital humano y el capital social.
Publico Objetivo	Hogares de zonas rurales en situación de pobreza de la costa, sierra y selva del Perú
Requisitos generales	<ul style="list-style-type: none"> • Pertenecer a centros poblados con al menos 40 hogares ubicados en distritos rurales y en pobreza. • Mostrar interés y compromiso por incorporar las tecnologías productivas. • Proporcionar su aporte en mano de obra y materiales de la zona, requeridos para la ejecución de los proyectos. • Contar con el apoyo de la municipalidad distrital donde se localiza el proyecto.
Tipos de actividad	emprendimientos rurales inclusivos
Proyectos	<ul style="list-style-type: none"> • Fortalecimiento y consolidación de sistemas de producción familiar • Mejora de la vivienda saludable • Promoción de negocios rurales inclusivos • Fortalecimiento de capacidades financieras



PERÚ

Ministerio
de la Producción



1.1. Programas, estrategias y/o proyectos

SECTOR PRIVADO (7)

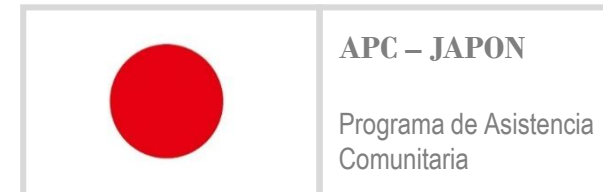

APC – JAPON

Programa de Asistencia
Comunitaria



Es un fondo privado diseñado para contribuir a la mejora de la empleabilidad, los ingresos y la productividad mediante el financiamiento de proyectos que fomentan el desarrollo de competencias (se ejecuta en tres líneas: Línea concursal, línea sectorial, línea de apoyo a trabajadores)



Agricultura, ganadería, silvicultura, pesca, y otros de poblaciones vulnerables e intervención a través de instituciones ejecutoras

Producción de bienes y servicios con potencial exportador



- Institución interesada (personería jurídica, pública o privada, y legalmente constituida)
- Estar inscrita en SUNAT y contar con la condición habido y estado activo
- Contar con actividad mínima de tres (3) años
- Derecho de participación S/1,500.00 (Mil quinientos y 00/100 soles)
- Caracterización del publico beneficiario del proyecto



- El monto máximo que podrá aportar FONDOEMPLEO para financiar cada proyecto aprobado es hasta S/700 000 (Setecientos mil y 00/100 soles).
- Los proyectos deberán tener una contrapartida mínima del 30% del costo total del proyecto.



Fondo Nacional de Capacitación Laboral y Promoción del Empleo (FONDOEMPLEO)

Consejo directivo conformados por representantes de MTPE, Produce, MIDAGRI, Antamina, Comolache

<https://fondoempleo.com.pe/>

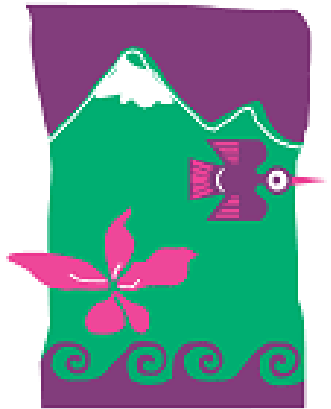

PROFONANPE

Fondo Nacional para Áreas Naturales Protegidas por el Estado - PROFONANPE

Consejo Directivo liderado por el
Ministerio del Ambiente

<https://profonanpe.org.pe/>



Detalle

Entidad privada especializada en la captación y administración de recursos financieros de manera eficiente, destinados a la ejecución de programas y proyectos colaborativos que impactan positivamente en el medio ambiente y las personas.



Publico Objetivo

ANP y otras áreas geográficas del país
Agua y MRSE (Mecanismos de Retribución por Servicios Ecosistémicos)
Áreas Naturales Protegidas (ANP)
Bosques
Pasivos Ambientales



Requisitos de
participación

- Carta de presentación del presidente de la organización
- Carta de Compromiso de Complementariedad de Fondos
- Derecho de Aprovechamiento Otorgado o Acuerdo de Conservación
- Declaración Jurada de intereses de cada representante legal
- Copia literal de la Partida o del Asiento Registral de la inscripción en SUNARP



Monto de Cofinanciamiento (no
reembolsable)

- Desde US\$ 5,000 , 8,300.00, 80,000.00
- 80% cofinanciamiento y 20% aporte



FONTAGRO

Fondo Regional de Tecnología Agropecuaria (FONTAGRO)

Un Consejo Directivo (CD) con representación de los países miembros y una Secretaría Técnica Administrativa (STA).



Detalle

Mecanismo único de cofinanciamiento sostenible para el desarrollo de tecnología agropecuaria en América Latina, el Caribe y España.



Publico Objetivo

Agencias públicas de investigación, organizaciones no gubernamentales (ONG's), los productores agropecuarios, integrantes de la cadena de valor, y los consumidores de la región.

- Innovación tecnológica, organizacional e institucional en los países miembros.
- Adaptación y mitigación al cambio climático.
- Intensificación sostenible de la agricultura y gestión de los recursos naturales.
- Cadenas de valor y territorios competitivos en un marco de equidad y sostenibilidad.



Requisitos de participación

- Elaboración de un perfil
- ORGANISMO EJECUTOR
- ORGANISMO CO-EJECUTOR
- ORGANISMO ASOCIADO



Monto de Cofinanciamiento (no reembolsable)

- US\$500.000 (quinientos mil dólares) en el caso de proyectos de convocatoria
- US\$30,000 (treinta mil dólares) en el caso de los fondos semilla.



PERÚ

Ministerio
de la Producción

1.2. Entidades financieras nacionales

ITEMS	DESCRIPCIÓN
Nombre	Fondo Agroperú
Entidad Responsable	Agrobanco
Página web	https://www.agrobanco.com.pe/fondo-agroperu/
Detalle	Fuente de financiamiento con condiciones accesibles para los pequeños productores agropecuarios que no cumplen con el perfil crediticio que exige la banca financiera comercial, de manera tal que, permita reactivar la economía rural, asegurar la provisión de alimentos en el territorio nacional y generar empleo directo e indirecto
Publico Objetivo	Pequeños productores agropecuarios que estén organizados bajo cualquier forma asociativa contemplada en normativa vigente
Donde se presenta la solicitud	El socio comunica a la organización para que este canalice la solicitud a Agrobanco y se realice la firma de un convenio se envía el listado nominal de los pequeños productores agropecuarios que requieran financiamiento directo para la precalificación correspondiente.
Tipos de actividad	(i) inclusión financiera, (ii) continuidad del negocio, (iii) reconversión productiva, y (iv) reinserción financiera
Montos	Los pequeños productores agropecuarios organizados pueden acceder aun préstamo para su campaña agrícola o pecuaria, con una Tasa Efectiva Anual (TEA) de 3.5%.



PERÚ

Ministerio
de la Producción



root capital®



Siempre
con el pueblo

1.3. Entidades financieras Internacionales

ITEMS	DESCRIPCIÓN
Nombre	Root Capital - Organización Financiera
Pagina web	https://rootcapital.org/es/
Detalle	Proveen capital financiero y brinda asesoría para ayudarlas a crecer a las empresas agrícolas en comunidades vulnerables del mundo.
Publico Objetivo	Empresas agrícolas
Requisitos	empresas que se encuentran legalmente establecidas estados financieros auditados o preparados por la gerencia correspondientes a los últimos tres años Evaluación de elegibilidad, solicitud de crédito, evaluación de la empresa, decisión de crédito, documentación y cierre de préstamo, desembolso.
Tipos de actividad	Café, cacao, miel, vainilla y otros productos especiales orientados a la exportación
Montos	Previa evaluación, con créditos a corto y largo plazo, que se adaptan a ciclos de cosecha y ventas y para capital de trabajo, financiamiento de maquinaria y equipos, etc.

RPE

Ruta
Productiva
Exportadora



www.rpe.pe



rpe@mincetur.gob.pe



Schweizerische Eidgenossenschaft
Confédération suisse
Confederazione Svizzera
Confederaziun svizra

Departamento Federal de Economía,
Formación e Investigación DEFI

Secretaría de Estado para Asuntos Económicos SECO

